

ELEVATION OF SIDE - A

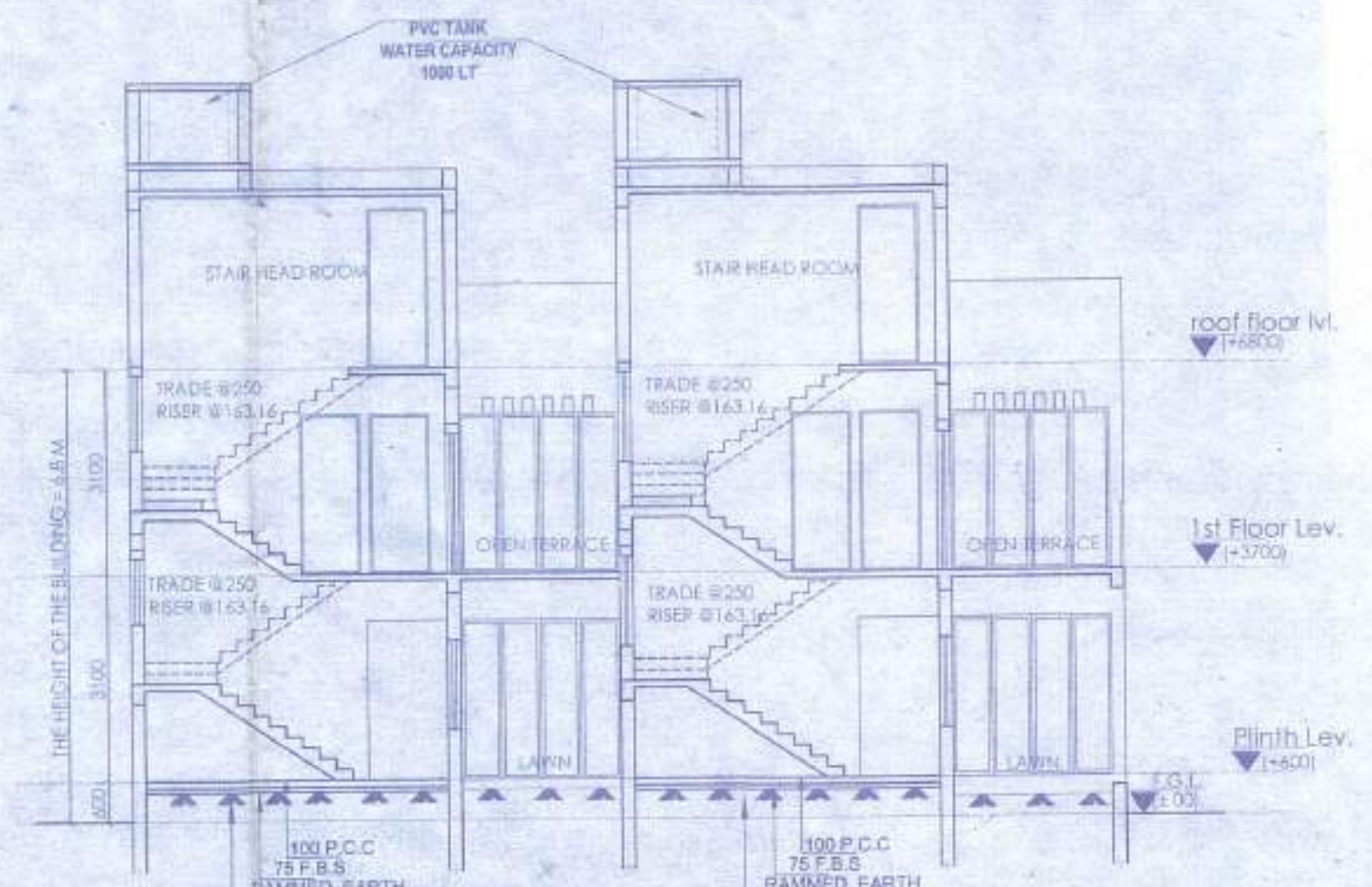

SECTION AT A-A

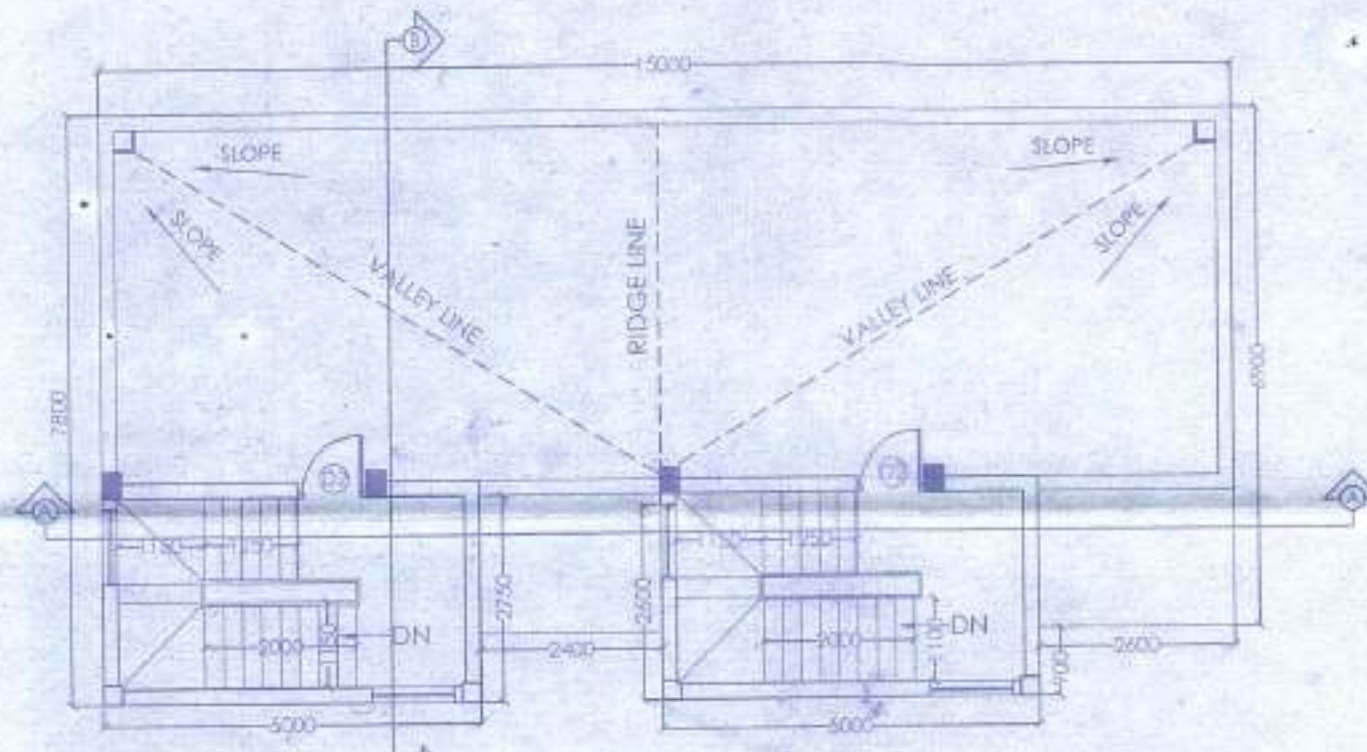

ROOF PLAN

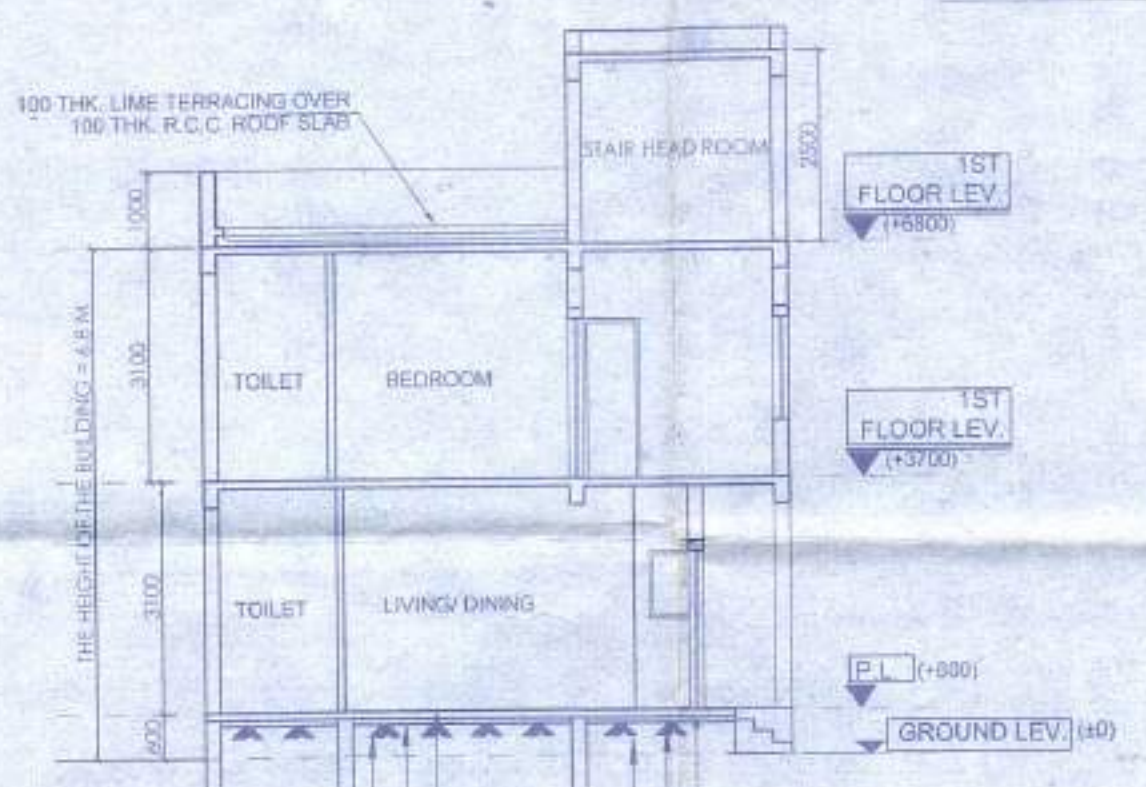

SECTION AT B-B

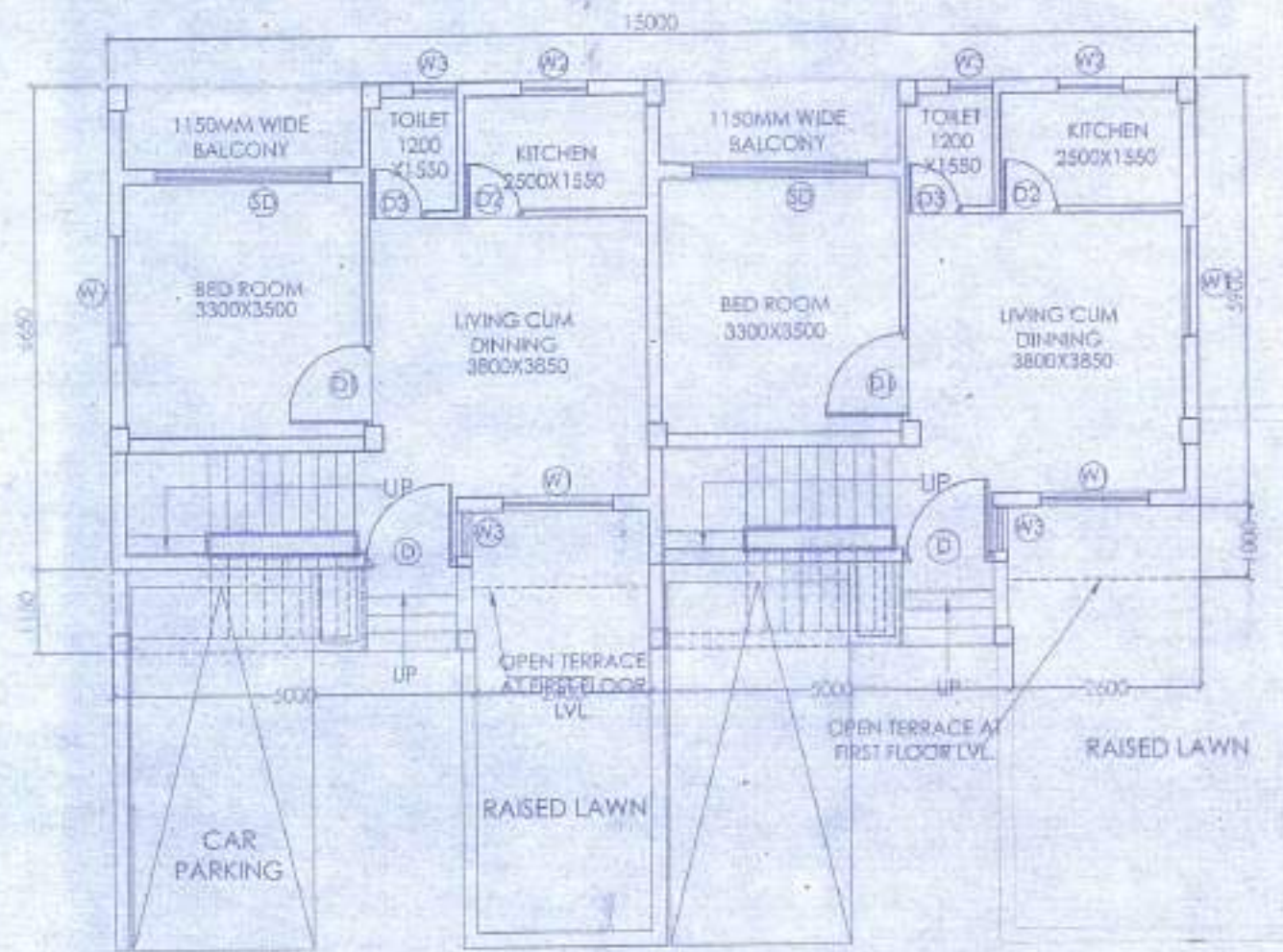

GROUND FLOOR PLAN

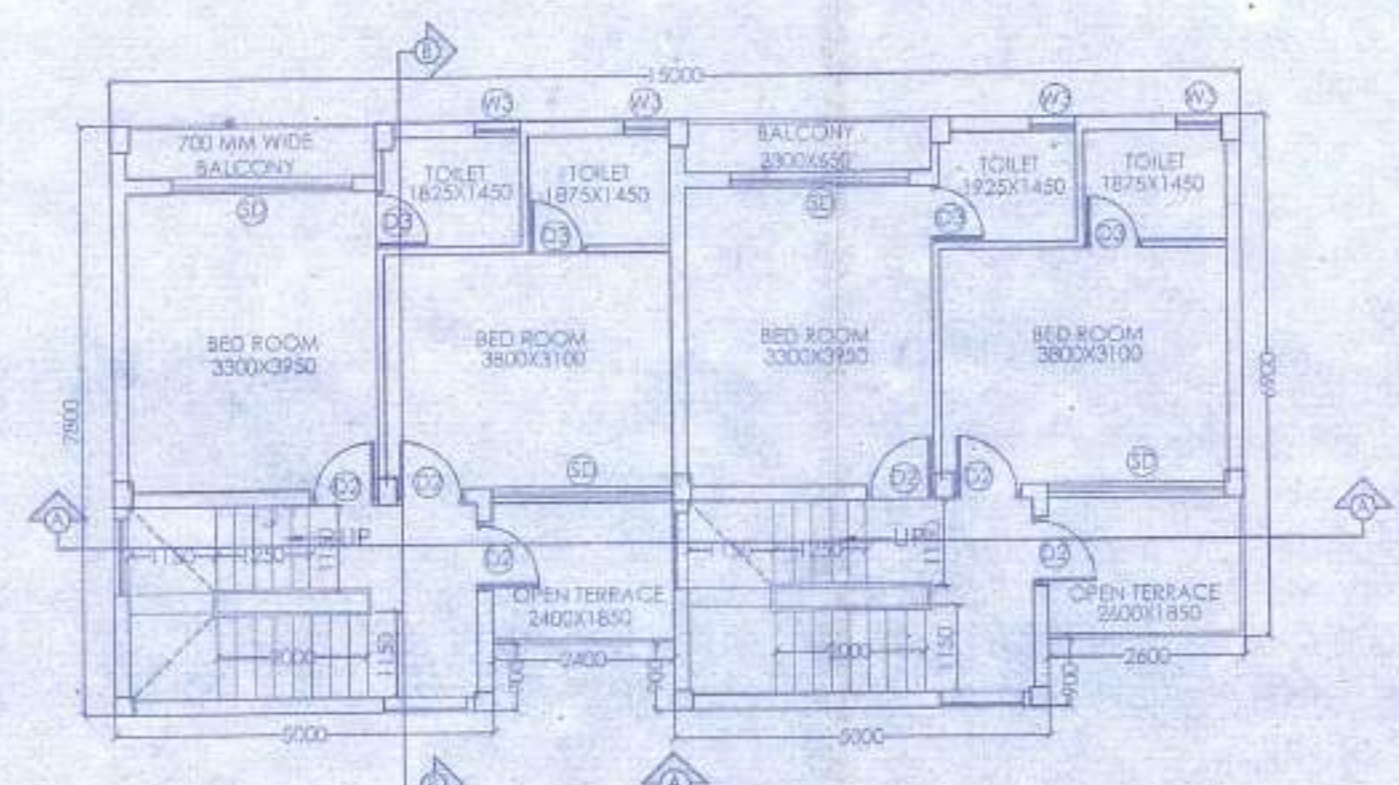

FIRST FLOOR PLAN

DOOR			
MARKED	WIDTH	LINTEL	SPECI.
D	1200	2100	
D1	900	2100	
D2	800	2100	
D3	750	2100	

WINDOW			
MARKED	WIDTH	HEIGHT	SILL
W1	1500	1350	750
W2	900	1200	900
W3	600	900	1200

PROPOSED TWO STORIED BUNGALOW AT R.S. DAG NO. 21(P) MOUZA-UTTAR KAZIRHAT, J.L. NO -22, UNDER P.S. BISHNUPUR, P.O. RASAPUNJA, DIST-SOUTH 24 PARGANAS, UNDER PASCHIM BISHNUPUR GRAM PANCHAYAT.

I CERTIFY THAT ALL THE ARCHITECTURAL DRAWINGS OF PROPOSED TWO STORIED BUNGALOW AT R.S. DAG NO. 21(P) MOUZA-UTTAR KAZIRHAT, J.L. NO -22, UNDER P.S. BISHNUPUR, P.O. RASAPUNJA, DIST-SOUTH 24 PARGANAS, UNDER PASCHIM BISHNUPUR GRAM PANCHAYAT, HAVE BEEN PREPARED BY ME COMPLYING WITH THE PROVISIONS OF THE NATIONAL BUILDING CODE 2008 AND THE WEST BENGAL MUNICIPAL BUILDING RULES 2007. NO SUCH WRONG AND INCORRECT INFORMATION HAS BEEN FURNISHED BY ME INCLUDING AREA CALCULATION CHARTS IN THIS DRAWINGS AND NO VIOLATION OF THE PROVISIONS OF THESE RULES WILL BE FOUND IN ANY OF THE DRAWINGS AND DOCUMENTS SUBMITTED TO THE SANCTIONING AUTHORITY FOR OBTAINING SANCTIONS.

APPROVAL :

Attested
 Plan Approved and Ordered
 For total Covered area 2222 Sq. Ft.
 Fees Received Total Rs. 5555/-
 (in Words) Five thousand five hundred and fifty five only.
 Valid Up To 27.04.2022
 Paschim Bishnupur Gram Panchayat
 Bishnupur-15124 Pgs.

(Signature)
 Prashan
 Paschim Bishnupur G.P.
 Bishnupur-1, South 24 Pgs.

Validity of the sanctioned Plan for 3 years upto 27.04.2022
 The quality of structure should be checked as per I.S.Code
 Permission granted upto 27.04.2022
 The construction should be carried as per specification of I.S.Code & executed under the supervision of a qualified embodied engineer.
 Construction of Septic Tank, Soak pit and street water drain should done by owner.
 Any deviation from the plan shall require permission.

SOURAV RAY
 ARCHITECT (B. Arch.)
 Reg. No. - CA/2009/1441

(Signature)
 Sourav Ray
 Signature of Architect / Engineer

(Signature)
 Director
 Etih Niketan Pvt. Ltd.

AUTHORIZED SIGNATORY

TITLE :
 GROUND FLOOR PLAN, FIRST FLOOR PLAN, ROOF PLAN, ELEVATION AT SIDE A, SECTION AT AA AND SECTION AT BB

DRAWN BY	SHAYAMA / TARA
CHECKED BY	ATARU C.
SCALE : 1 : 100	DATE : 12.11.18
SUBMISSION DRAWING	
DRAWING NO.	REVISION: NO.
GEMS-SANC-ARCH-FR-S-BUNGALOW-35/50-100	

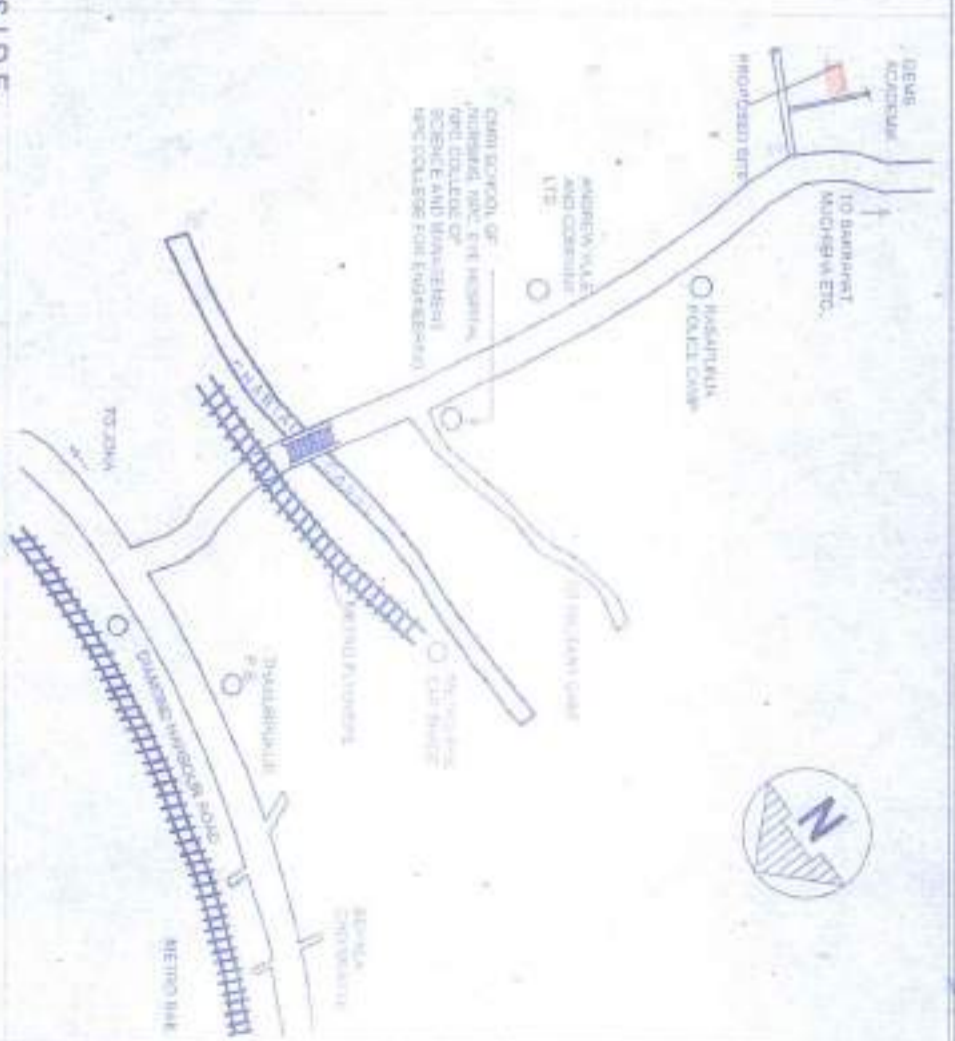

LOCATION PLAN
SCALE - 1:400

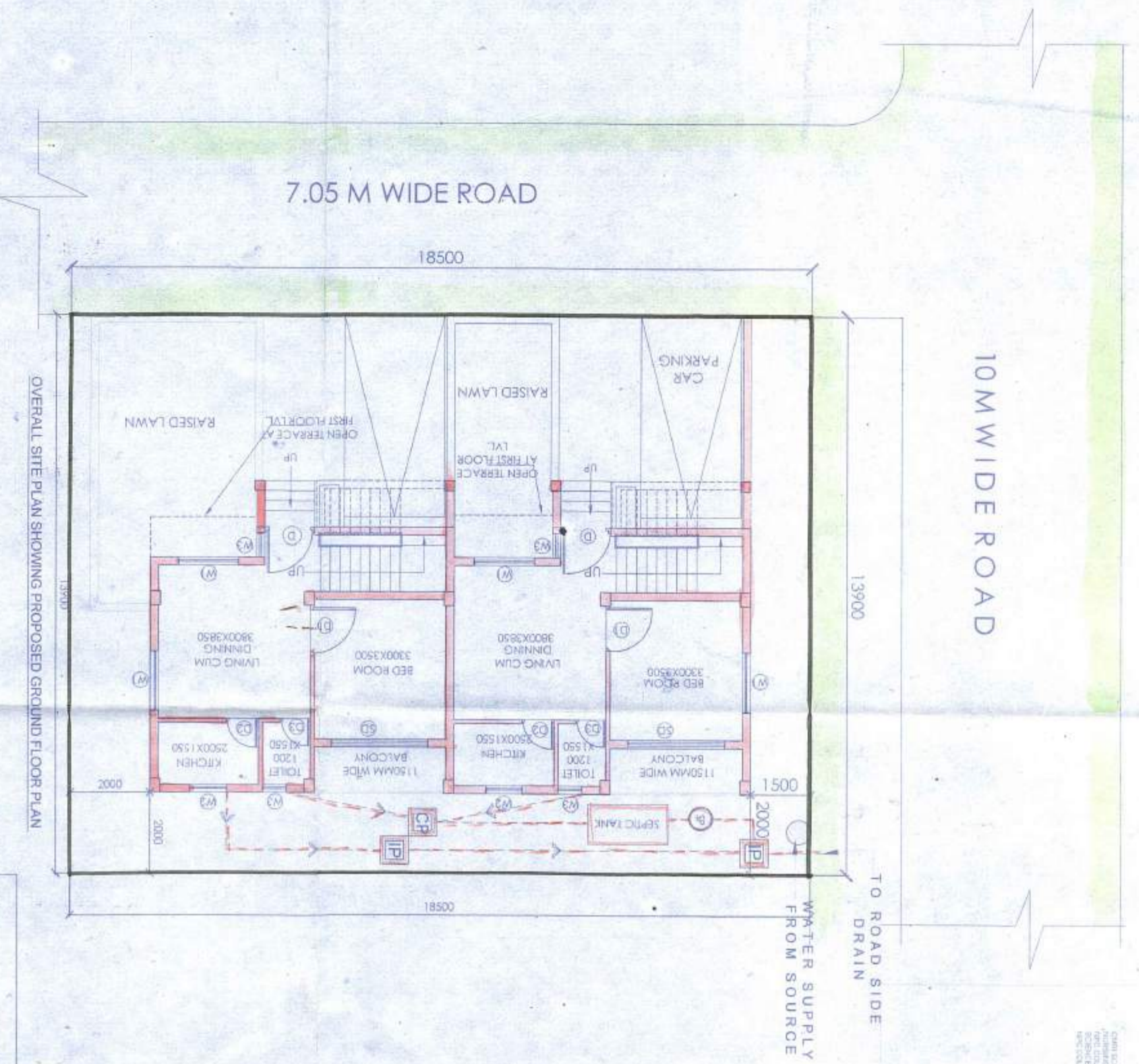

OVERALL SITE PLAN SHOWING PROPOSED GROUND FLOOR PLAN

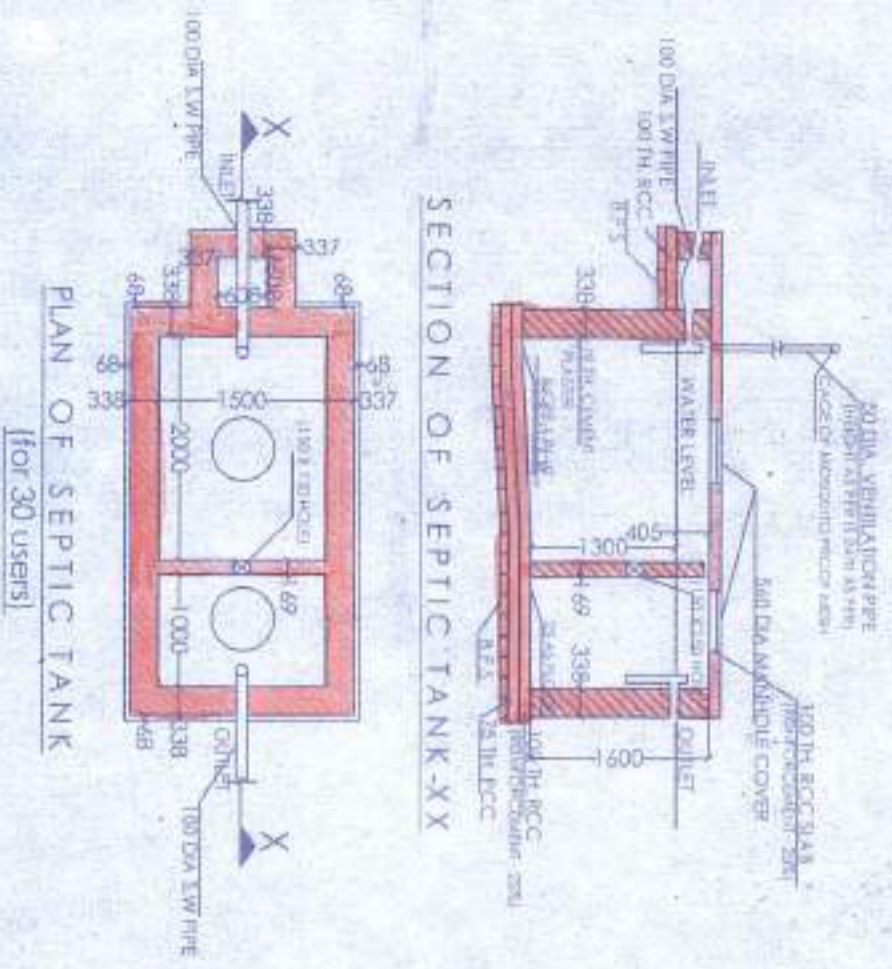

SECTION OF SEPTIC TANK - XX
PLAN OF SEPTIC TANK
(for 30 users)

APPROVAL:

Attested

Plan Approved and Ordered
For total Covered area, 2922 sq.ft
Floor Package Total Rs. 55,555/-
(In Words) Fifty five thousand five
hundred and fifty five only.
Date: 27.09.2022
Place: Bishnupur, Paschim Medinipur

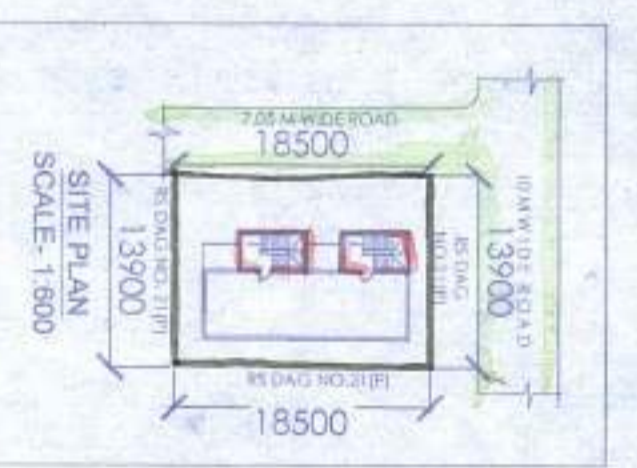

SITE PLAN
SCALE - 1:500

PROPOSED TWO STORED BUNGALOW
AT R.S. DAG NO. 21(P) MOUZA-UTTAR
KAZIRHAT J.L. NO. 22 UNDER P.S.
BISHNUPUR, P.O. RASAPUNJA, DIST-
SOUTH 24 PARGANAS, UNDER PASCHIM
BISHNUPUR GRAM PANCHAYAT.

AREA CALCULATION:

AREA OF LAND: 3 KATHA - 13 CHATTAK - 23 SQ FT =
257.15 SQ.MT = 2769 SQ.FT
MEANS OF ACCESS: 7.05 M.
AREA STATEMENT OF ONE BUNGALOW:
GROUND FLOOR BUILT UP AREA = 62.08 SQ.M = 671 SQ.FT
FIRST FLOOR BUILT UP AREA = 51.12 SQ.M = 550 SQ.FT
TOTAL BUILT UP AREA = 113.20 SQ.M = 1221 SQ.FT
TOTAL NOS OF PARKING = 2 NOS
OPEN TERRACE AREA = 44.94 SQ.M
= 483 SQ.FT
NUMBER OF PARKING = 1 NOS
TOTAL NUMBER OF BUNGALOW = 2 NOS.
TOTAL BUILT UP AREA OF 2 NOS BUNGALOWS =
(103.2X2)SQ.M = 206.4 SQ.M = 2222 SQ.FT
TOTAL NOS OF PARKING = 2 NOS

I CERTIFY THAT ALL THE ARCHITECTURAL DRAWINGS
OF PROPOSED TWO STORED BUNGALOW AT 21(P),
MOUZA-UTTAR KAZIRHAT J.L. NO. 22 UNDER P.S.
BISHNUPUR, P.O. RASAPUNJA, DIST- SOUTH 24
PARGANAS, UNDER PASCHIM BISHNUPUR GRAM
PANCHAYAT HAVE BEEN PREPARED
BY ME COMPLYING WITH THE PROVISIONS OF THE
NATIONAL BUILDING CODE 2008 AND THE WEST
BENGAL MUNICIPAL BUILDING RULES 2007 AND SUCH
WORKING AND INCORRECT INFORMATION HAS BEEN
CHANGED BY ME INCLUDING AREA CALCULATION
THE PROVISIONS OF THESE RULES AND NO CHANGE IN
ANY OF THE DRAWINGS AND DOCUMENTS IS FOUND IN
SUBMITTED TO THE SANCTIONING AUTHORITY FOR
OBTAINING SANCTIONS.

SOURAV IYAR
ARCHITECT (R. Arch.)
Reg. No.-CA/2009/4411E

Sourav Iyar
Signature of Architect / Engineer

Shiv Niketan Pvt. Ltd.
Director

Attested
Director

AUTHORIZED SIGNATORY:

TITLE:
OVERALL SITE PLAN SHOWING PROPOSED GROUND
FLOOR PLAN, SITE PLAN, LOCATION PLAN, SEPTIC
TANK DETAIL.

DATE: 12.11.18	SCALE: 1:100
REVISION: NO	SUBMISSION: DRAWING
DESIGNER: SHIVANIL	DRAWING NO: 2009/09/01
DATE: 12.11.18	SCALE: 1:100
REVISION: NO	SUBMISSION: DRAWING
DESIGNER: SHIVANIL	DRAWING NO: 2009/09/01

Paschim Medinipur G.P.
Bishnupur, Paschim Medinipur

SCHEDULE OF FLOOR AND ROOF SLAB

REINFORCEMENT IN LONGER DIRECTION	REINFORCEMENT IN SHORTER DIRECTION
SI (115 TK) 8 TOR $\phi 10$ C/C(10p) 8 TOR $\phi 12$ C/C(1p)	8 TOR $\phi 12$ C/C(8p) 8 TOR $\phi 15$ C/C(8p)

SCHEDULE OF FOOTING

FOOTING	FOOTING SIZE	FOOTING DEPTH	FOOTING REIN
F1	2000x2000	500	10 T $\phi 10$ C/C, 10 T $\phi 100$ C/C
F2	2000x2000	500	10 T $\phi 10$ C/C, 10 T $\phi 100$ C/C

BEAM SCHEDULE

LEVEL	COL. MKD.	BEAM MKD.	REIN. AT SUPP.	REIN. AT SPAN
FND.	COL. C1, C2, C3, C4, C5, C6, C7	B1, B2, B3, B4, B5, B6, B7, B8, B9, B10, B11, B12	10 T $\phi 10$ C/C	8 T $\phi 10$ C/C
ROOF	COL. C11, C12, C13	B1, B2, B3, B4, B5, B6, B7, B8, B9, B10, B11, B12	8 T $\phi 10$ C/C	8 T $\phi 10$ C/C

SCHEDULE OF COLUMN

LEVEL	COL. MKD.	LINKS AS SPECIFIED
FND.	COL. C1, C2, C3, C4, C5, C6, C7	4-16I-2-12I
ROOF	COL. C11, C12, C13	4-16I-2-12I

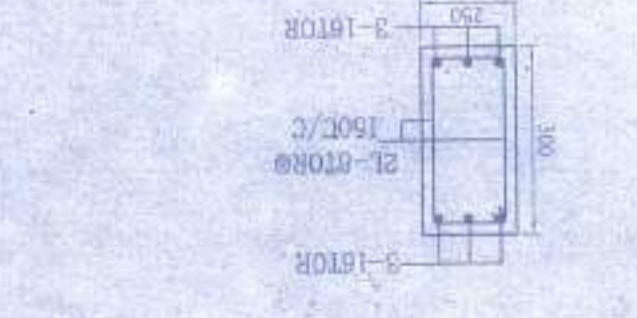
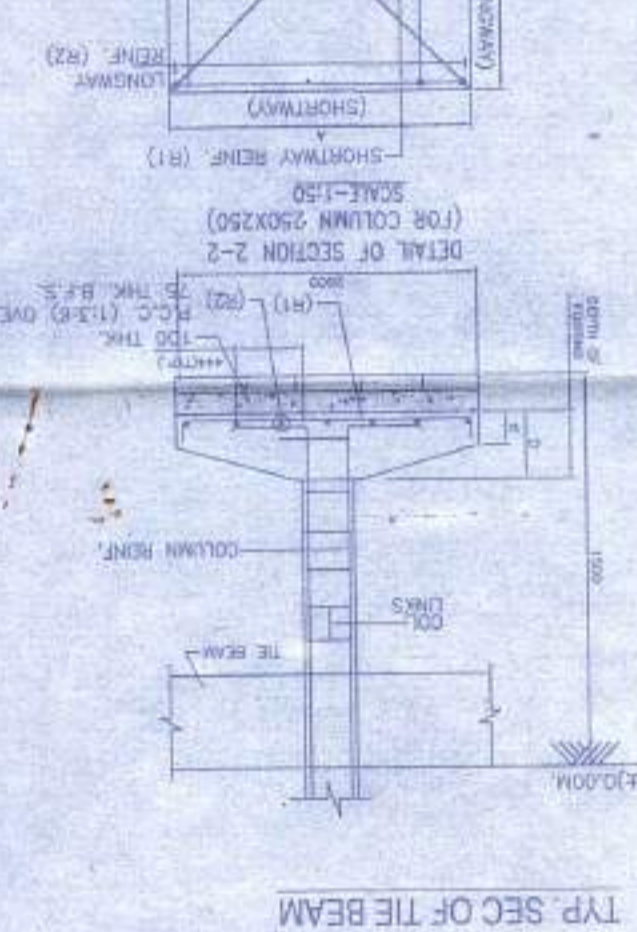
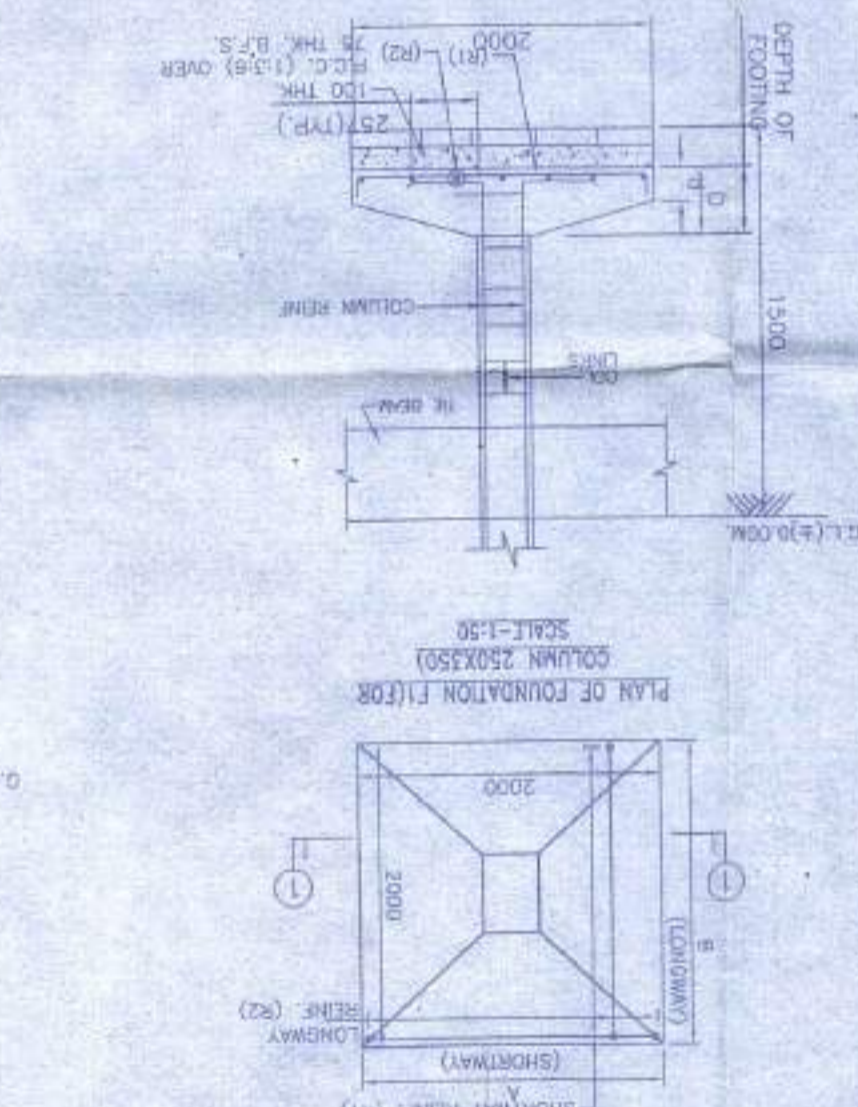
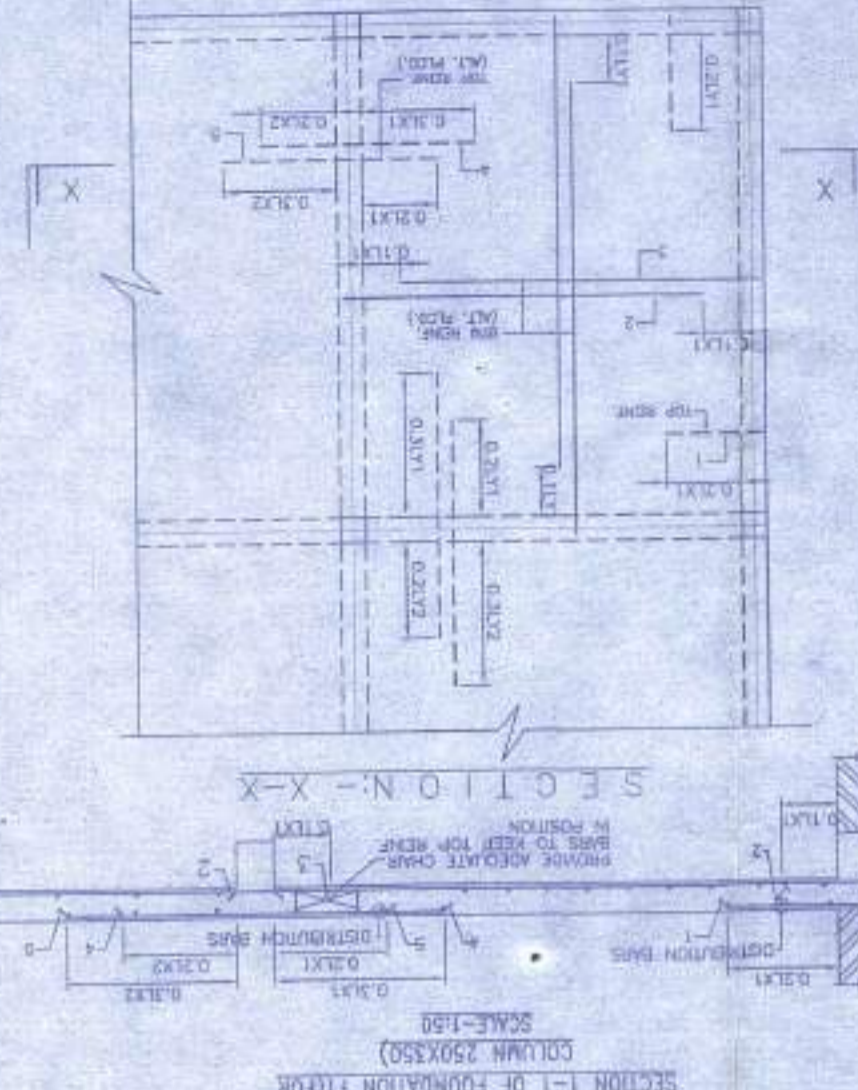
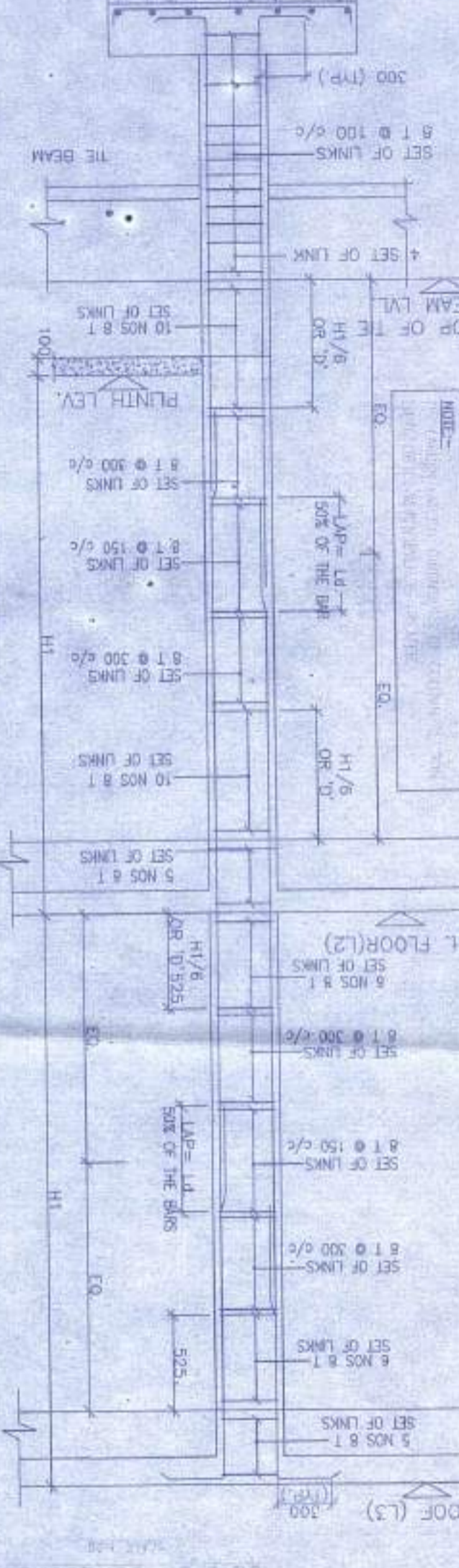
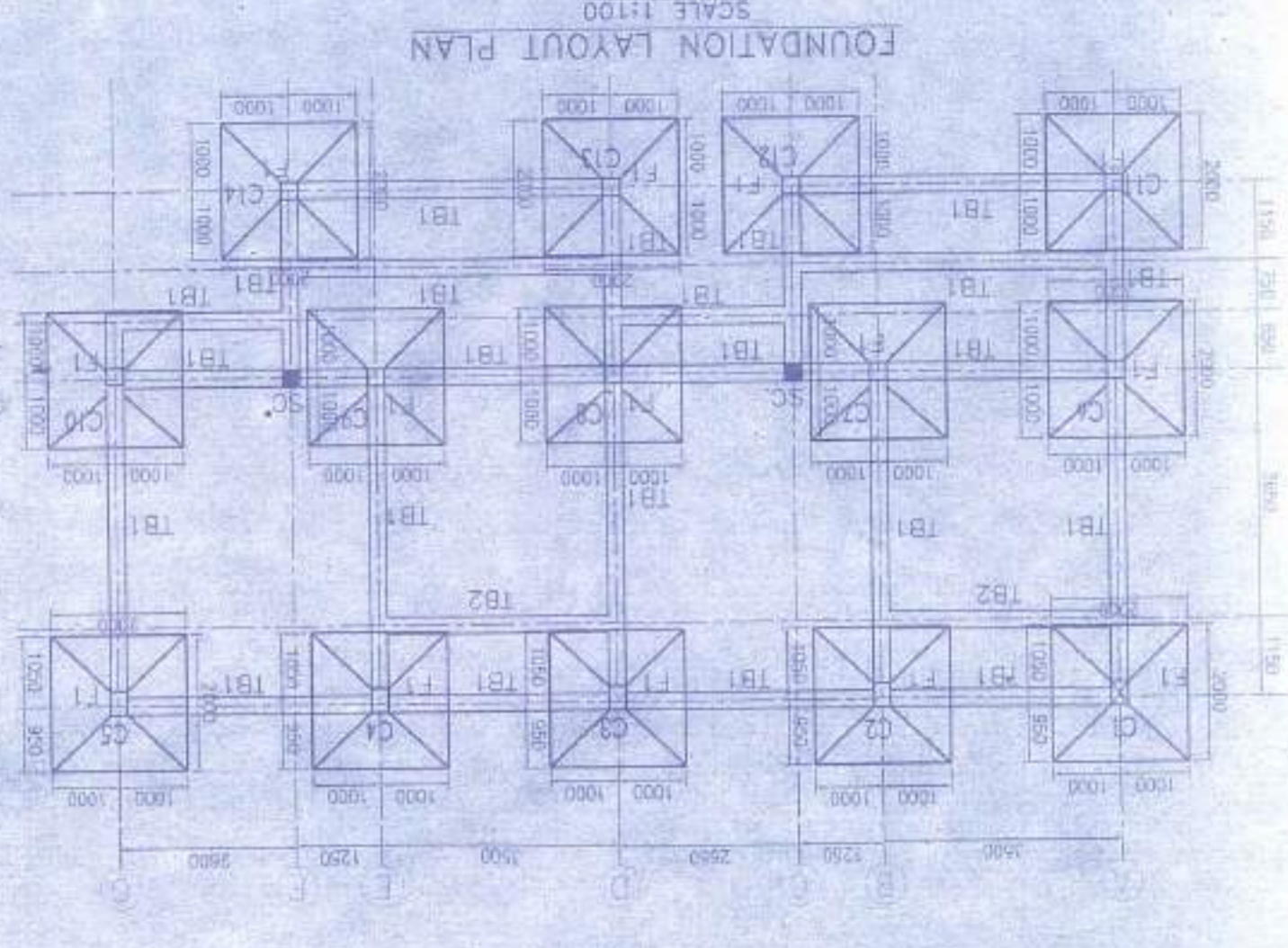
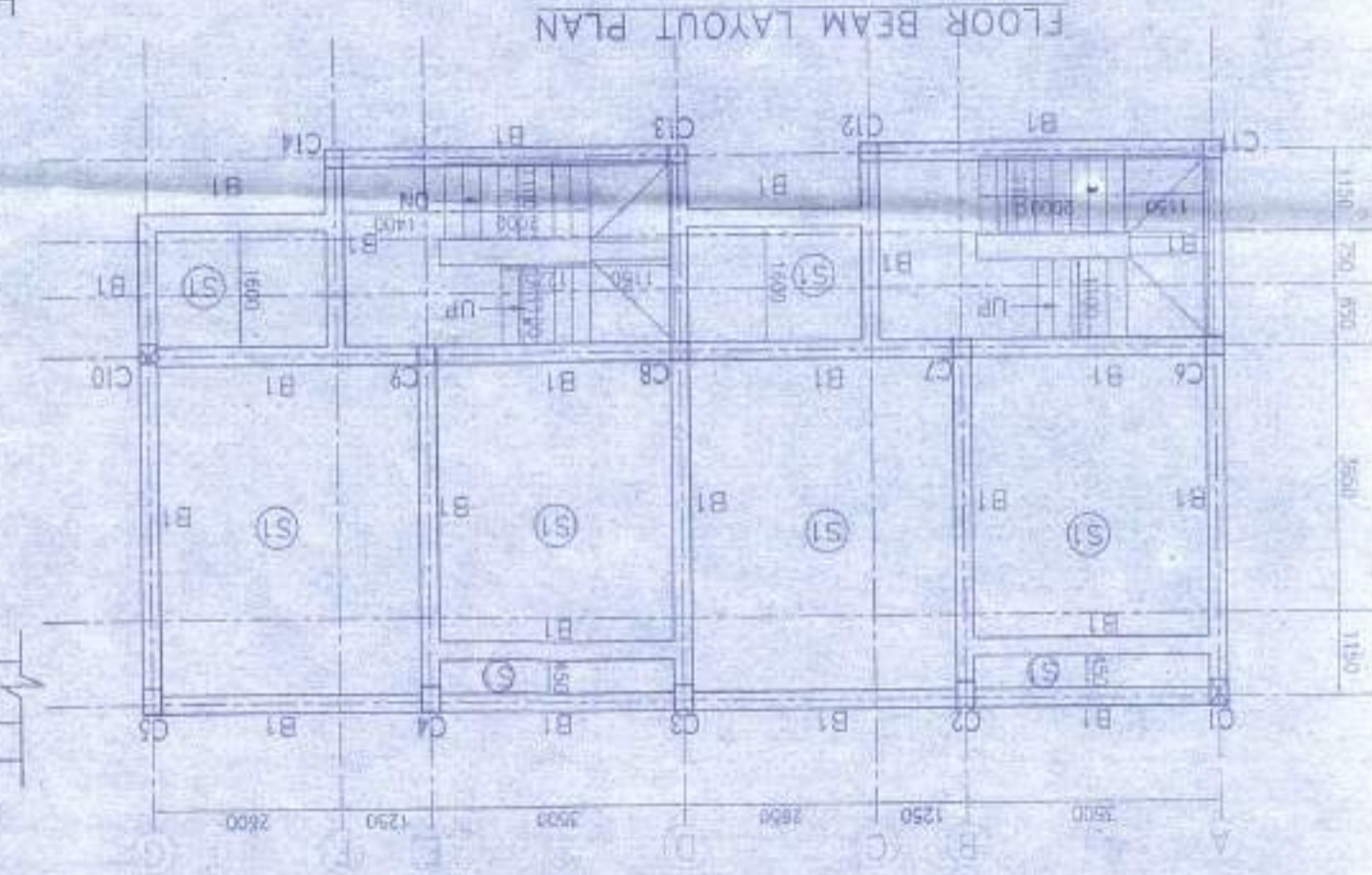
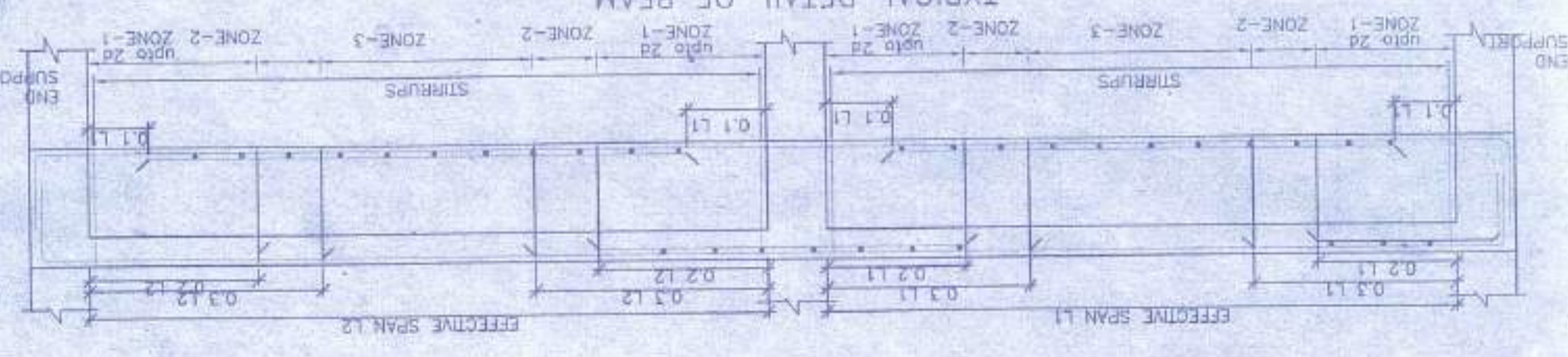

APPROVAL:

Plan Approved and Ordered

For Total Covered Area: 55.507

(In Words) Five Thousand Five Hundred Fifty Five and 50/100

Build Up To 27.04.07

Passchim Bishnupur Gram Panchayat

Passchim Bishnupur G.P.

Bishnupur - 1, South 27th

SHIV NIKEISH PVT. LTD.

Director

SOURAV RAY

ARCHITECT (B. ARCH.)

REG. NO. CA 2009/4411

Signature of Architect/Engineer

DATE: 24.11.18

SCALE: 1:100

SUBMISSION - DRAWING

NOTES AND SPECIFICATION

- All dimensions are in mm unless otherwise mentioned.
- Any ambiguity in the drawings should be clarified by the architect.
- Super structure shall be cast in concrete.
- The footing shall be cast in concrete.
- All concrete shall be cast in place.
- All concrete shall be cured for 7 days.
- Minimum concrete cover to main reinforcement is as follows:
- Members: TOP: 50, BOTTOM: 50
- Column: 40
- Footing: 50
- Beam: 40
- Floor beam: 30
- Floor slab: 20
10. Effective depth of the member shall be maintained at 1/10 L before casting of P.C.
11. All concrete shall be cast in place.
12. Foundation & beam: 150 mm, footing: 150 mm.
13. Minimum clear cover to main reinforcement is as follows:
14. All concrete shall be cast in place.
15. All concrete shall be cured for 7 days.
16. All concrete shall be cast in place.
17. All concrete shall be cast in place.
18. All concrete shall be cast in place.
19. All concrete shall be cast in place.
20. All concrete shall be cast in place.

নেং ফর্ম [মিয়ম ৮(২) ও ১০(৬)] জি.পি. কোড. নং - ০৯ রসিদ নং-জি.পি. আই.ডি. নং-১৬০৪০৯১১/N



ক্রমিক নং-

বিবিধ প্রাপ্তির রসিদ

পশ্চিম বিষুপূর গ্রাম পঞ্চায়েত

বিষুপূর-১নং ব্লক, দক্ষিণ ২৪ পরগণা।

57

সর কাছ থেকে পাওয়া গেল Shiv Shakti PVT. LTD

ঠিকানা Uttar Kashihat
৫৫৫৫ টাকার (কম) Fire Insurance of five hundred and fifty five only

নগরে / ডেক নং তাং বাছ

শাখা Building peraminam, বাবদ গেলাম। তারিখ ২৭-০৫-১৭

জমার খাত :

বিশদ বিবরণ (যদি কিছু থাকে)

প্রোগ্রাম
Gram Panchayat
পশ্চিম বিষুপূর গ্রাম পঞ্চায়েত

সচিব বা অনুমোদিত কর্মচারীর তার সহ স্বাক্ষর

দুইদিকে কালি আছে এমন কার্বন ব্যবহার করিতে হইবে।

নেং ফর্ম [নিয়ম চ(২) ও ১০(৬)] জি.পি. কোড. নং - ০৯ রসিদ নং-জি.পি. আই.ডি. নং-১৬০৪০৯১১/N



ক্রমিক নং-

58

বিবিধ প্রাপ্তির রসিদ
পশ্চিম বিষ্ণুপুর গ্রাম পঞ্চগয়েত

বিষ্ণুপুর-১নং ব্লক, দক্ষিণ ২৪ পরগণা।

কার কাছ থেকে পাওয়া গেল
ঠিকানা
নগরে / ডেক নং
পাখা
তার
বাবদ পেলাম।
তারিখ
তারিখ
তারিখ

স্বাক্ষর খাত :
ইশদ বিবরণ (যদি কিছু থাকে)

Pradhan
Paschimanchal Panchayat
Bishnupur Block-1, 24 Pargana (S)

সচিব বা অনুমোদিত কর্মচারীর তার সহ স্বাক্ষর
দুইদিকে কালি আছে এমন কার্বন ব্যবহার করিতে হইবে।

ফর্ম - ৪

(১৭ নং নিয়ম দ্রষ্টব্য)

গ্রামপঞ্চায়েত এলাকার মধ্যে কাঠামো বাড়ি নির্মাণ বা বর্তমান বাড়ি বা কাঠামো পরিবর্তন বা পরিবর্তন করার জন্য আবেদন পত্র (দুই প্রস্থ দাখিল করতে হবে)

প্রতি

প্রধান,

পশ্চিম বিষ্ণুপুর গ্রাম পঞ্চায়েত

আমি
দাগ নং.....

খানার জমির উপরে একটি নতুন বাড়ি/কাঠামো তৈরী করতে বা বর্তমান বাড়ি বা কাঠামোতে পরিবর্তন/পরিবর্তন কররা জন্য টাকা ফি আদায় দিয়ে আবেদন করছি যার চারিদিকের সীমানা নিম্নরূপ :

পূর্ব -

পশ্চিম -

উত্তর -

দক্ষিণ -

২। আমি এতদ্বারা ঘোষণা করছি যে, আমি যে জমির ওপর নতুন বাড়ি/কাঠামো তৈরী করতে বা বর্তমান বাড়ি বা কাঠামোতে পরিবর্তন/পরিবর্তন করার জন্য আবেদন করছি সেই জমির দায়মুক্ত সত্ত্ব, দখল ও মালিকানা আমার কাছে আছে। আমার এই দাবির সপক্ষে আমি প্রয়োজনীয় প্রমাণ পত্র পেশ করছি।

৩। আমি অসিকার করছি যে, সমস্ত সীমানা থেকে অন্ততঃ এক মিটার দশ ভাগের নয় ভাগ ছাড়ু দিয়া প্রস্তাবিত কাঠামো বা বাড়ির দেওয়াল তৈরী করব।

৪। আমি প্রস্তাবিত নির্মাণের দুই/তিন প্রস্থ জমির নক্সা জমা করলাম।

৫। আমি আরও অঙ্গীকার করছি যে, বাড়ির নক্সাতে গ্রামপঞ্চায়েত যে সমস্ত পরিবর্তনের নির্দেশ দেবে তা সঠিক ভাবে মেনে নির্মাণ কার্য করব।

৬। আমি এতদ্বারা আরও ঘোষণা করছি যে, কলকাতা মহানগর এলাকায় অথবা কোন বিমানবন্দরের পাশে বা কাছে যা কোন প্রতিকূলতা সৃষ্টি করতে পারে, কোন সংরক্ষিত এলাকার মধ্যে কোন নির্মাণ কার্য করছি না।

৭। আমি আরও অঙ্গীকার করছি যে, বাড়ির নক্সার অনুমোদিত কপি সমেত অনুমতি পাওয়ার আগে বা অনুমতি প্রদানের নির্ধারিত সময়সীমার আগে আমি নির্মাণ কার্য শুরু করব না।

৮। আমি এতদ্বারা আরও অঙ্গীকার করছি যে, সংশ্লিষ্ট বিধি বা নিয়মাবলী অনুযায়ী গ্রাম পঞ্চায়েত যদি আরো কি ধার্য করে তা জমা দিতে বাধ্য থাকিব।

(যেগুলি প্রযোজ্য নয় সেগুলি কেটে দিতে হবে)

Director

স্বাক্ষর.....

পুরো নাম.....

ঠিকানা.....

তারিখ.....

নতুন কাঠামো বা বাড়ি নির্মাণ বা পরিবর্ধন বা পরিবর্তন করার জন্য দেয়ফি

গ্রাম পঞ্চায়েতের এলাকা	নতুন গৃহ নির্মাণ বা পরিবর্ধন বা পরিবর্তন	কাঁতা বাড়ি	আধা পাকা বাড়ি		পাকা বাড়ি যেকোনো আয়তনের ধতি কোমার ফুটের জিহাজে	
			বনবাসের জন্য নির্মাণ (৪)	ব্যবসার জন্য নির্মাণ (৫)	বনবাসের জন্য নির্মাণ (৬)	ব্যবসার জন্য নির্মাণ (৭)
(১)	(২)	(৩)	(৪)	(৫)	(৬)	(৭)
গ্রাম পঞ্চায়েত কে এম ডি এ বা অন্য কোন ডেভলপমেন্ট অথরিটির বা উন্নয়ন কর্তৃপক্ষের এলাকার বাইরে হলে	নতুন গৃহ নির্মাণ	৬০.০০ টাকা	১৫০.০০টাকাঃ	৩০০.০০টাকাঃ	৫০ পরমা	১ টাকা
	পরিবর্ধন বা পরিবর্তন	নাই	১০০.০০টাকাঃ	২০০.০০টাকাঃ	৫০ পরমা	১ টাকা
	নতুন গৃহ	৮০ টাকা	২৫০.০০টাকাঃ	৫০০.০০টাকাঃ	১টাঃ ৫০পঃ	২টাঃ ৫০পঃ
গ্রাম পঞ্চায়েত কে এম ডি এ বা অন্য কোন ডেভলপমেন্ট অথরিটির বা উন্নয়ন কর্তৃপক্ষের এলাকার জিহাজে হলে	পরিবর্ধন বা পরিবর্তন	নাই	১৫০.০০টাকাঃ	২৫০.০০টাকাঃ	১টাঃ ৫০পঃ	২টাঃ ৫০পঃ

বসভাভাড়া তৈরীর নিয়ম বিধি

- ১। রাজ্য সরকার এ বিষয়ে যেমন নির্দেশ দেবেন সেই নির্দেশ মেনে চলতে হবে।
- ২। জমির চারপাশে ৯০ সেন্টিমিটার জায়গা প্রাচীর দেওয়া যাবে (প্রাচীর যদি হিট বা কংক্রিটের হয়)
- ৩। দুটি বাড়ির মাঝে অবশ্যই ১.৮০ মিটার দূরত্ব থাকতে হবে।
- ৪। সর্বোচ্চ ১৫ মিটার উঁচু বাড়ি করা যাবে।
- ৫। বাড়ির মাঝেকার ধতিটি ঘর ৬ বর্গমিটারের কম হবে না এবং ২.২০ মিটারের কম চওড়া হবে না।
- ৬। রাস্তাঘাটে ৩ বর্গমিটারের কম হবে না এবং ১.৫০ মিটারের কম চওড়া হবে না।
- ৭। পৃথক পায়খানা এবং স্নানাগার থাকলে তার ধত্যেকটিতে কমপক্ষে ০.৮ বর্গমিটার* করতে হবে এবং কমপক্ষে ০.৮৫ মিটার **চওড়া করতে হবে। আর যদি পায়খানা এবং স্নানাগার একসাথে হয় তাহলে কমপক্ষে ১.৫০ বর্গমিটারের করতে হবে এবং চওড়া কমপক্ষে ০.৯০ মিটার করতে হবে।
- ৮। ঘরগুলি উচ্চতা মেঝে থেকে কমপক্ষে ২.৬০ মিটার করতে হবে। আর রাস্তাঘাট, স্নানঘর, পায়খানা, বারানতের উচ্চতা কমপক্ষে ২.১০ মিটার করতে হবে।

বি. দ্র. ১- আবেদনকারীকে গন্য ফর্ম দুইগ্রন্থ দরখাস্ত গ্রামপঞ্চায়েতে জমা দিতে হবে। দরখাস্তের সঙ্গে বাড়ির দুইগ্রন্থ নকশা জমির মালিকানা - সংক্রান্ত দলিল ও অন্যান্য নথিপত্রের কপি জমা দিতে হবে। এই গন্য ফর্ম গ্রাম পঞ্চায়েতের কাছ থেকে কিনতে হবে।

* ১ বর্গমিটার = ১০.৭৬৩৩৯ বর্গফুট। ** ১ মিটার = ৩ ফুট ৩৩৭ ইঞ্চি।

গ্রামপঞ্চায়েত কর্তৃক প্রদত্ত আদেশ/বাতিল

- ১। পশ্চিম বিষ্ণুপুর গ্রাম পঞ্চায়েত ২৭-০১-২০১৭ ১৭-৪ (তারিখ)-এর সভায় গৃহিত সিদ্ধান্ত বলে
শ্রী/শ্রীমতী Shiv Shakti PVT LTD, Lalit Bihuria এর
14 _____ (তারিখ) আবেদন পত্র অনুযায়ী যথায়ত তদন্ত
করিয়া শ্রী/শ্রীমতী Lalit Bihuria কে _____ এবং
Uthakayachhat সৌজায় যাহার জে.এল. নং ২২
13 _____ নং আর.এস. দাগের/দাগসমূহের উপর একটি কাঠামো নির্মাণ/একটি গৃহ
নির্মাণ/গৃহেরকোন অংশ নির্মাণ/গৃহের কোন অংশ বর্ধন -এর জন্য অনুমতি প্রদান করা হইল। আগামী
২৭-০৭-২০২২ তারিখের মধ্যে নির্মাণ কার্য শেষ করিতে হইবে।
- ২। গ্রাম পঞ্চায়েত _____ (তারিখ)-এর সভায় গৃহিত সিদ্ধান্ত বলে
শ্রী/শ্রীমতী _____ এর নিকট হইতে একটি কাঠামো নির্মাণ/একটি
গৃহনির্মাণ/গৃহেরকোন অংশ নির্মাণ/গৃহেরকোন অংশ বর্ধনের জন্য _____ নং
_____ (তারিখ) -এ প্রাপ্ত আবেদন পত্রটি নিম্নলিখিত কারণের জন্য/কারণসমূহের জন্য
বাতিল করা হইল।

(ক)

(খ)

(গ)

(ঘ)

(ঙ)



২৭.০৭.১৭

তারিখ

পশ্চিম বিষ্ণুপুর গ্রামপঞ্চায়েত



Pradhan
Peschim Bishnupur G.P.
Bishnupur-I, South 24 Pgs

প্রধানের স্বাক্ষর
পশ্চিম বিষ্ণুপুর গ্রামপঞ্চায়েত

(অপ্রয়োজনীয় অংশগুলি কাটিয়া দিন)

গ্রামপঞ্চায়েত এলাকায় কাঠামো নির্মাণের বা গৃহ নির্মাণের বা
গৃহের কোন অংশ নির্মাণের বা গৃহের কোন অংশ বর্ধনের
অনুমোতি প্রাপ্তির জন্য প্রদেয় আবেদন পত্রটি ব্যক্তি

মাননীয় প্রধান

পশ্চিম বিষ্ণুপুর গ্রাম পঞ্চায়েত

মহাশয়/মহাশয়া,

কাঠামো নির্মাণের/গৃহ নির্মাণের/গৃহের কোন অংশ নির্মাণের/গৃহের কোন অংশ বর্ধনের জন্য আপনাকে
লিখিত আমার _____ (নং) _____ (তারিখ) দরখাস্তটি ব্যক্তি হওয়ায়
আপনার _____ (নং) _____ (তারিখ) রসিদ বলে অম্বিক্ত
_____ (টাকা) ফেরত পাইবার জন্য আপনাকে অনুরোধ করছি।

তারিখ

আবেদনকারীর স্বাক্ষর

আবেদনকারীর ঠিকানা

আবেদনকারীর পিতা/স্বামীর নাম

_____ (ঠিকানা) শ্রী/শ্রীমতী _____

_____ (টাকা) প্রদান করা হউক।

তারিখ

পশ্চিম বিষ্ণুপুর গ্রামপঞ্চায়েত

প্রধানের স্বাক্ষর

পশ্চিম বিষ্ণুপুর গ্রামপঞ্চায়েত

_____ (ঠিকানা) শ্রী/শ্রীমতী _____

_____ (টাকা) প্রদান করা হউক।

তারিখ

পশ্চিম বিষ্ণুপুর গ্রামপঞ্চায়েত

প্রধানের স্বাক্ষর
পশ্চিম বিষ্ণুপুর গ্রামপঞ্চায়েত